



PROSEDUR MUTU

No. Dok : FKIP-UNILA-PsM-AK-01

Revisi : 00

PERKULIAHAN DAN PRAKTIKUM

Tanggal : 1 September 2015

Halaman : 1 dari 3

Dibuat Oleh :

Nurmansyah, S.Pd.
(Kasubbag Akademik)

Diperiksa Oleh :

Dr. Abdurrahman, M.Si.
(Wakil Dekan I)

Disetujui Oleh :

Dr. Abdurrahman, M.Si.
(Management Representative)

I. TUJUAN

1. Menjelaskan persyaratan mahasiswa untuk mengikuti perkuliahan dan praktikum
2. Menjelaskan tata cara pelaksanaan perkuliahan dan praktikum
3. Sebagai pedoman bagi dosen, asisten dosen dan mahasiswa dalam menjalankan aktivitas perkuliahan dan praktikum
4. Menjamin bahwa proses perkuliahan dan praktikum dapat berjalan dengan baik dan tepat waktu, serta, telah melalui pengendalian yang memadai untuk menyatakan kelayakan dosen dan mahasiswa dalam menjalankan aktivitas perkuliahan.

II. RUANG LINGKUP

1. Ketentuan perkuliahan
2. Persyaratan mahasiswa mengikuti perkuliahan dan praktikum
3. Tahun akademik penyelenggaraan pendidikan
4. Pelaksanaan perkuliahan dan praktikum
5. Kelembagaan perkuliahan dan praktikum
6. Tata cara pelaksanaan perkuliahan dan praktikum

III. DEFINISI

Dosen adalah tenaga pendidik atau kependidikan pada Universitas Lampung yang khusus diangkat dengan tugas utama mengajar

Asisten dosen adalah seorang berdasarkan persyaratan pendidikan, keahlian dan kemampuan diangkat oleh rektor untuk menjalankan tugas pokok pendidikan. Dosen terdiri atas dosen tetap dan dosen tidak tetap

Teknisi adalah seorang tenaga fungsional yang berdasarkan persyaratan pendidikan dan keahliannya bertugas memfasilitasi dosen dan asisten dosen dalam kegiatan praktikum.

Mahasiswa adalah peserta didik yang terdaftar dan belajar di FKIP Universitas Lampung.



FKIP-UNILA

PROSEDUR MUTU

PERKULIAHAN DAN PRAKTIKUM

No. Dok : FKIP-UNILA-PsM-AK-01

Revisi : 00

Tanggal : 1 September 2015

Halaman : 2 dari 3

Kuliah adalah kegiatan belajar mengajar dengan cara tatap muka antar dosen/asisten dosen dan mahasiswa sesuai dengan jadwal yang telah ditentukan jurusan/program studi

Praktikum adalah kegiatan pembelajaran dalam rangka menemukan/membuktikan/menerapkan teori/konsep dan memecahkan masalah di laboratorium, baik di dalam maupun di luar ruangan.

IV. REFERENSI

Peraturan Akademik Berdasarkan SK. Rektor Nomor: 140/J26/PP/2004

V. DOKUMEN TERKAIT

Matrik Pedoman Mutu VS Prosedur Mutu.



PROSEDUR MUTU

No. Dok : FKIP-UNILA-PsM-AK-01

Revisi : 00

Tanggal : 1 September 2015

Halaman : 3 dari 3

PERKULIAHAN DAN PRAKTIKUM

VI. FLOW CHART PROSEDUR

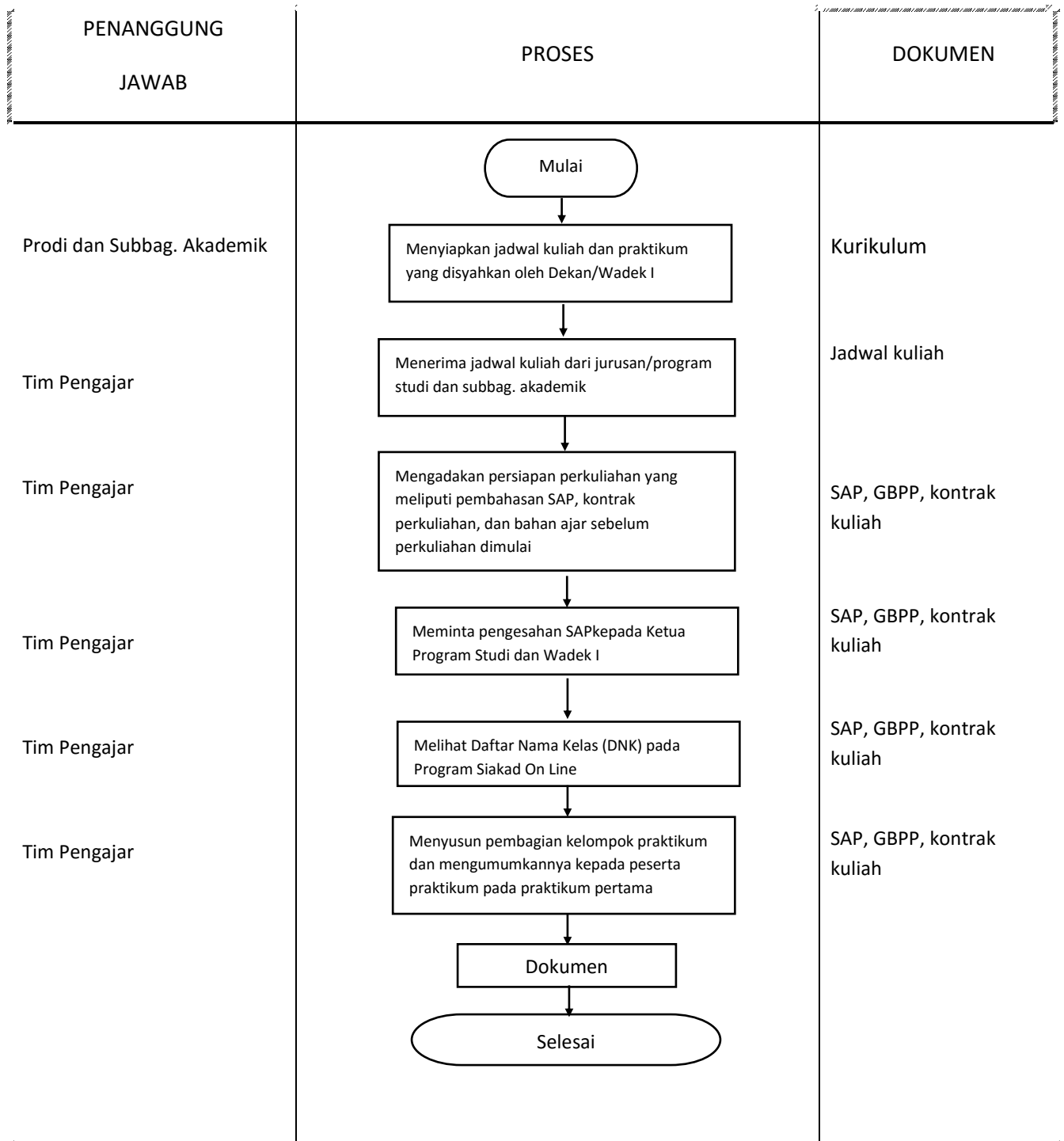



FKIP-UNILA

PROSEDUR MUTU

PERKULIAHAN DAN PRAKTIKUM

No. Dok : FKIP-UNILA-PsM-AK-01

Revisi : 00

Tanggal : 1 September 2015

Halaman : 4 dari 3